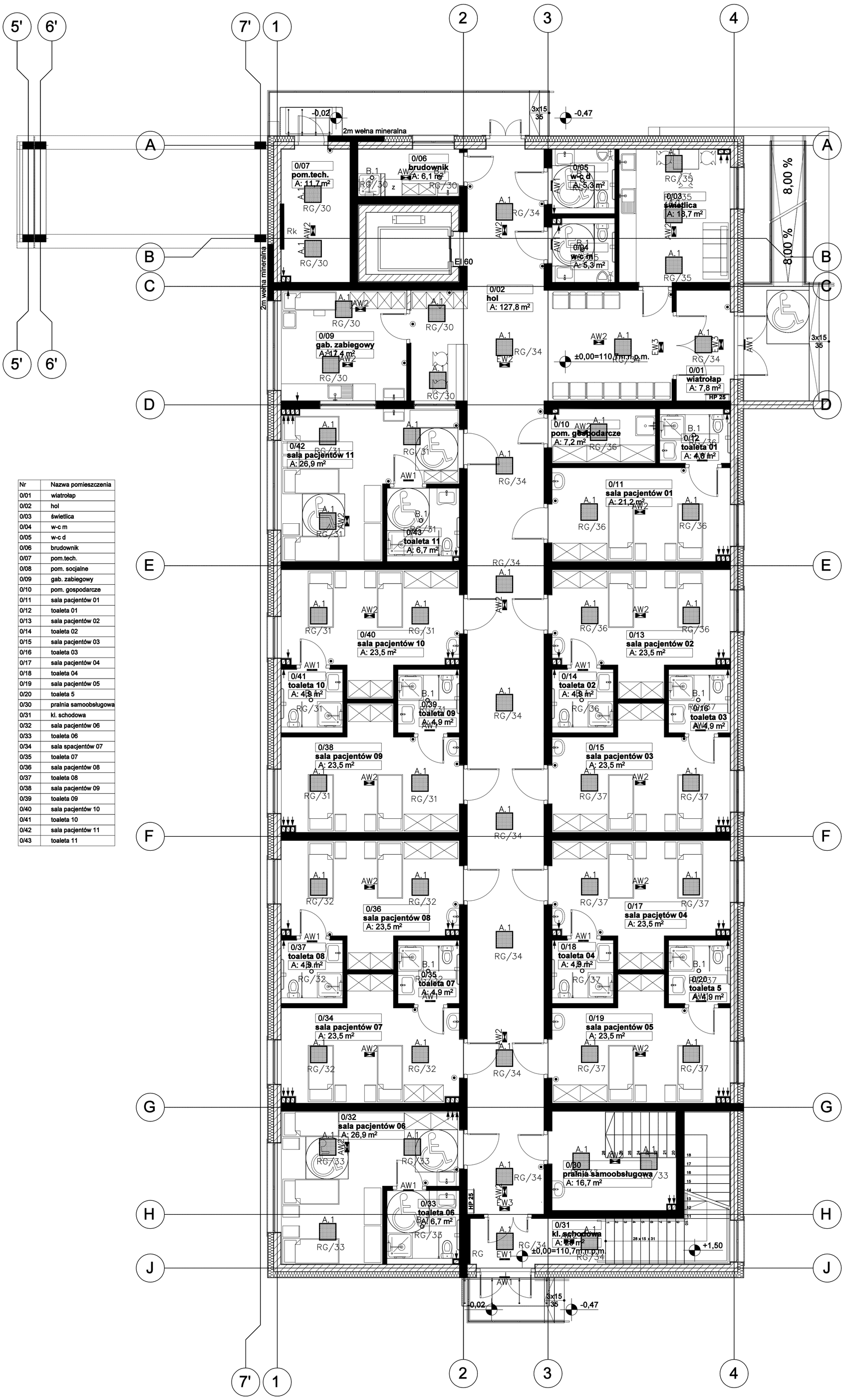

Nr	Nazwa pomieszczenia
0/01	wiatrołap
0/02	hol
0/03	świetlica
0/04	w-c m
0/05	w-c d
0/06	brudownik
0/07	pom.tech.
0/08	pom. socjalne
0/09	gab. zabiegowy
0/10	pom. gospodarcze
0/11	sala pacjentów 01
0/12	toaleta 01
0/13	sala pacjentów 02
0/14	toaleta 02
0/15	sala pacjentów 03
0/16	toaleta 03
0/17	sala pacjętów 04
0/18	toaleta 04
0/19	sala pacjentów 05
0/20	toaleta 5
0/30	pralnia samoobsługowa
0/31	kl. schodowa
0/32	sala pacjentów 06
0/33	toaleta 06
0/34	sala pacjentów 07
0/35	toaleta 07
0/36	sala pacjentów 08
0/37	toaleta 08
0/38	sala pacjentów 09
0/39	toaleta 09
0/40	sala pacjentów 10
0/41	toaleta 10
0/42	sala pacjentów 11
0/43	toaleta 11

SCHEMAT RADIOWEGO SYSTEMU ZARZĄDZANIA OŚWIETLENIEM

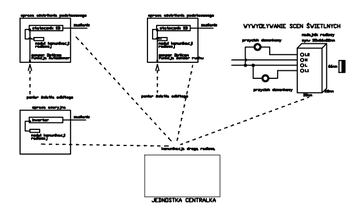

Nadajnik radiowy do bezprzewodowego sterowania oprawami wyposażonymi w inteligentny statecznik SD. Wyzwalanie scen świetlnych będzie odbywać się poprzez przyciski klawiszowe. Jeden nadajnik radiowy obsługuje 2 przyciski pozwalające na następujące sceny – włącz–wyłącz (rozjaśnij– ściemnij) oraz włącz–wyłącz autodimmer. wym. 35x66x22mm do zabudowy podtynkowej. np. Beghelli 20104;

Jednostka Centralna do bezprzewodowego zarządzania oprawami oświetlenia podstawowego (wyposażonymi w statecznki SD oraz moduły radiowe) oraz oprawami oświetlenia awaryjnego. Z poziomu Jednostki Centralnej dostępne są poniższe funkcje:
- odbiór informacji o stanie opraw
- sprawdzanie aktualnego i sumarycznego poboru mocy
- sprawdzanie czasu pracy opraw
- sprawdzanie statusu opraw awaryjnych.

WYKONANIE INSTALACJI:

1. INSTALCJE ODBIORCZE WYKONAĆ W UKŁADZIE TN–S.
2. OCHRONA OD PORAŻEŃ PRZY DOTYKU POŚREDNIM–SAMOCZYNNE WYŁĄCZENIE ZASILANIA I WYŁĄCZNIKI RÓŻNICOWOPRĄDOWE.
3. INSTALACJE WYKONAĆ W KORYTKACH KABLOWYCH NAD SUFITAMI PODWIESZONYMI ORAZ W TYNKU; OSPRZĘT P/T.
4. INSTALACJE OŚWIETLENIA WEWNĘTRZNEGO WYKONAĆ PRZEWODEM N2XH–J O PRZEKROJU ŻYŁ 2,5mm2.
5. WYSOKOŚĆ MONTAŻOWA OPRZĘTU OŚW.:
   – ŁĄCZNIKI OŚWIETLENIA h=1,5m
6. POMIĄZANIE OPRAW Z ICH ŁĄCZNIKIEM LUB CZUJNIKIEM RUCHU, OZNACZONO MAŁYMI LITERAMI.
7. PRZYKŁADOWE OZNACZENIE "RG/1" OZNACZA OBWÓD NR 1 Z ROZDZ. RG
8. WSZYSTKIE OPRAWY AWARYJNE ORAZ EWAKUACYJNE NALEŻY PODŁĄCZYĆ DO OBWODU OŚWIETLENIA PODSTAWOWEGO
9. PRZEJŚCIA KABLI I PRZEWODÓW PRZEZ ŚCIANY POŻAROWE NALEŻY USZCZELNIĆ MASĄ O ODPORNOŚCI OGNIOWEJ RÓWNEJ ODPORNOŚCI OGNIOWEJ ŚCIANY.
10. ROZMIESZCZENIE WENTYLATORÓW NALEŻY ZGODNIE Z PROJEKTEM WENTYLACJI. WENTYLATORY ZAŁĄCZANE WRAZ Z OŚWIETLENIEM DZIAŁAJĄCE 3 MINUTY PO WYŁĄCZENIU OŚWIETLENIA. WENTYLATORY ZASILIĆ Z OBWODÓW OŚWIETLENIOWYCH.
11. STEROWNIKI RADIOWE Z PRZYCISKAMI DZWONKOWYMI ZASILIĆ Z OBWODU OŚWIETLENIOWEGO PRZYPISANEGO DO DANEGO STEROWNIKA (POMIESZCZENIA)

LEGENDA:

⦿ PRZYCISK DZWONKOWY ZWIERNY

UWAGA:

- wszystkie wymiary należy sprawdzić na budowie i w terenie
- wykonawca jest zobowiązany sprawdzić wszystkie wymiary przed rozpoczęciem prac budowlanych. różnice w rysunkach i pomiarach oraz wszelkie rozbieżności i zmiany muszą być wyjaśnione z projektantem przed rozpoczęciem robót
- rysunek rozpatrywać łącznie z poszczególnymi branżami
- zastosowane materiały i systemy w dokumentacji podane są jako przykładowe rozwiązania, mogą być zastąpione innymi lecz o równoważnych lub wyższych parametrach, alternatywne rozwiązania należy uzgodnić z projektantem
- wszystkie technologie zastosowane w projekcie należy wykonać wg systemu i zaleceń producenta
- każda zmiana w stosunku do dokumentacji wymaga akceptacji projektanta na etapie realizacji
- powierzchnie pomieszczeń podano w stanie surowym ścian, bez wykończenia – powierzchnia mierzona na wysokości 1m nad posadzką.

- prawa autorskie do tego rysunku należą do architektonicznego biura projektowego MICRONET ART SPÓŁKA Z O. O. i bez jego zgody rysunek nie może być wykorzystywany lub reprodukowany

JEDNOSTKA PROJEKTOWA:
MICRONET ART
SPÓŁKA Z OGRANICZONĄ ODPOWIEDZIALNOŚCIĄ
62-800 KALISZ, UL. LIPOWA 33

INWESTOR: WOJEWÓDZKI SZPITAL REHABILITACYJNY UL. ARMII KRAJOWEJ 24, 11-220 GÓROWO IŁAWECKIE

NAZWA ZADANIA: ROZBUDOWA OBIEKTÓW REHABILITACYJNYCH WOJEWÓDZKIEGO SZPITALA REHABILITACYJNEGO W GÓROWIE IŁAWECKIM

ADRES: dz. nr: 104/1, 133; jednostka ewidencyjna: identyfikator: 280102_1.0003.104/1(...); nazwa: GÓROWO IŁAWECKIE obręb ewidencyjny: identyfikator: 280102_1.0003; nazwa: 3

ARMII KRAJOWEJ 24; 11-220 GÓROWO IŁAWECKIE,

	Imię i nazwisko:	Specjalność:	Nr uprawnień:	Podpis:
Projektant:	inż. Z. WOJNAROWSKI	INST. ELEKTR.	GP.II-8346-263/76	
Opracowanie:	mgr inż. R. NAWROT			
Sprawdzający:	mgr inż. J. FRYDRYSIAK	INST. ELEKTR.	617/94/WŁ	

NAZWA RYSUNKU: **RZUT PARTERU** *INSTALACJE OŚWIETLENIA*

NR RYS. E5

BRANŻA:	FAZA:	SKALA:	DATA:
INST. ELEKTR.	PBW	1:100	07.2020